DETEKTIV NEMOGUĆEG
MARTI MISTERIJA
BROJ 70

U KLIPA KARSONA

3.000 DIN.
YU ISSN 0353-1260
9 770353 126054
ŠO

ŠOU KLIPA KARSONA

VILBUR PRESKET, RUŽAN I ISKOMPLEKSIRAN, ALI VEOMA INTELIGENTAN MLADIĆ, ŽELI DA OSVOJI LEPU SUSETKU ANI LEMBSTON. DA BI GA SE REŠILA, ANI MU JE OBEĆALA DA ĆE SE UDATI ZA NJEGA AKO BUDE REŠIO JEDNU ZAGONETKU KOJU NIJE RAZJASNIO ČAK NI VELIKI MARTI MISTERIJA... GDE NASTAJU ŠALE?

TEKST: CASTELLI • CRTEŽ: HENRY

DOK SU MISTERIJA, ANI I JAVA DAVALI IZJAVE U POLICIJSKOJ STANICI...
...JEDAN ČOVEK SE BRZIM KORAKOM UDALJAVAO IZ BOLNICE „DEVIT MEMORIJAL"...

PARKING
OPEN
24 HOURS

5
4

PRESKET JE IZNENAĐUJUĆE VEŠTO IZVUKAO KABLOVE...
...I, SPOJIVŠI IH, STAVIO MOTOR U POGON...
VROARR
BITANGO! PASJI SINE! VRATI SE AKO SMEŠ!
KAD VEĆ NIJE IMAO NOVCA ZA PARKING, NIJE MORAO BAŠ SVE PORUŠITI.

ALI...

HALO!
HALO! HALO! CENTRALA!
DO VRAGA VEZA SE PREKINULA!
KLIK! KLIK! KLIK!
NEMOJ MISLITI DA ĆEŠ SE TEK TAKO IZVUĆI... UHVATIĆE TE! UHVATIĆE TE!
RANCHO VEGAS
7

?
ZVUK MOTORA! ČUDNO... NISAM VIDEO DA JE NEKO UŠAO.
PROKLETSTVO!
6

ZA TO VREME...
...DUBOKO ISPOD ZEMLJE...
...NEKO JE NAPETO RAZMIŠLJAO...
„ČOVEK ODLAZI NA LEKARSKI PREGLED. NA KRAJU MU DOKTOR REČE...“
„MORAM DA VAM SAOPŠTIM JEDNU PRIJATNU I JEDNU NEPRIJATNU VEST. ŠTA ŽELITE PRVO DA ČUJETE?“ „NEPRIJATNU“, ODGOVORI TIP. „DOBRO. SLABOST KOJU STE U POSLEDNJE VREME OSEĆALI NIJE ZAMOR, VEĆ NEIZLEČIVO NERVNO OBOLENJE.“
„A TO ŠTO VAM OPADA KOSA NIJE ALOPECIJA, NEGO POSLEDICA IZLAGANJA ZRAČENJU. U VEZI SA OSEĆAJEM GUŠENJA, RADI SE O INOPERABILNOM TUMORU NA PLUĆIMA, DOK JE PRITISAK U GRUDIMA ZNAK PREDSTOJEĆEG INFARKTA.“
„RECITE MI SADA PRIJATNU VEST, DOKTORE!“ ZAVAPI PACIJENT.
„ZAKAZALA MI JE SASTANAK ZA VEČERAS.“

NEKOLIKO ČASOVA KASNIJE U PALATI CEZAR...
VIDEO JE DA JE ANI DOBILA, PA JE HTEO DA JE OPLJAČKA.
IPAK... IAKO SAM SVESTAN DA JE TA PRETPOSTAVKA ZAISTA APSURDNA, ČINI MI SE DA JE PLJAČKA BILA SAMO KAMUFLAŽA...
...A DA MU JE, U STVARI, PRAVI CILJ BIO DA NAS SE OSLOBODI. ZAŠTO? HM... KAKO DA SAZNAM ISTINU?
ŠTA AKO JE VILBUR PRESKET STVARNO OTKRIO NEŠTO SUMNJIVO U VEZI SA SALAMA? UCENU ILI BILO ŠTA DRUGO?
BILO BI NAJBOLJE DA POĐEM I POGLEDAM TAJANSTVENI POŠTANSKI PREGRADAK. KO ZNA, MOŽDA ĆU SRESTI MELA BRUKSA ILI VUDI ALENA KAKO POTAJNO DOPUNJAVAJU SVOJ KUĆNI BUDŽET.

11
10

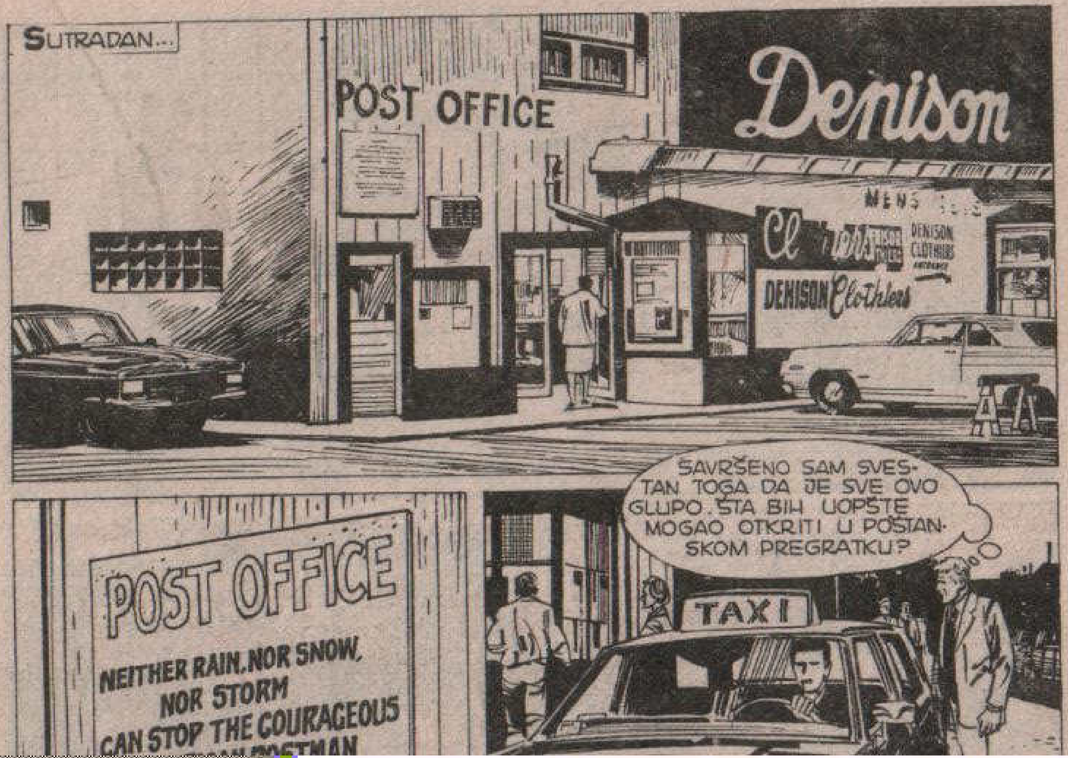
SUTRADAN...
POST OFFICE
Denison
DENISON Clothiers
SAVRŠENO SAM SVESTAN TOGA DA JE SVE OVO GLUPO. ŠTA BIH UOPŠTE MOGAO OTKRITI U POŠTANSKOM PREGRATKU?
POST OFFICE
NEITHER RAIN, NOR SNOW, NOR STORM CAN STOP THE COURAGEOUS
TAXI

PREGRADAK B 11. HMM... ENO GA.
O KEJ... KAO ŠTO SAM I OČEKIVAO... NIŠTA ZANIMLJIVO. MOGU SE MIRNO VRATITI.

!
STO MLI GROMOVA!
IMAO SAM SREĆE, ANI! VI-DEO SAM GA!
SILAZI SA AUTOPUTA...PRA-TIĆEMO GA!

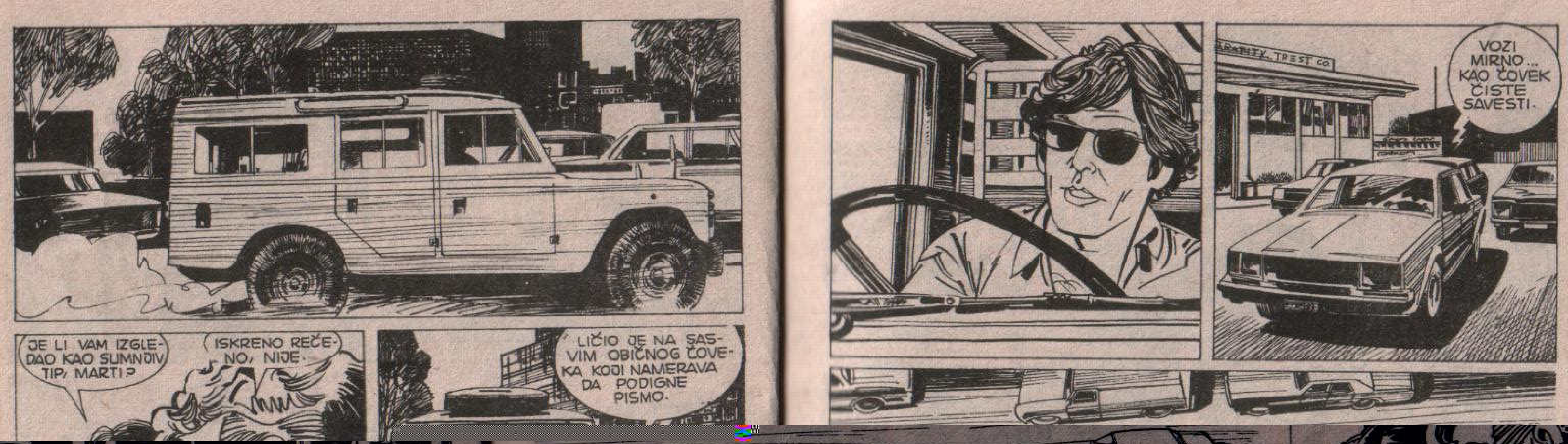
JE LI VAM IZGLEDAO KAO SUMNJIV TIP, MARTI?
ISKRENO REČENO, NIJE.
LIČIO JE NA SASVIM OBIČNOG ČOVEKA KOJI NAMERAVA DA PODIGNE PISMO.
VOZI MIRNO... KAO ČOVEK ČISTE SAVESTI.

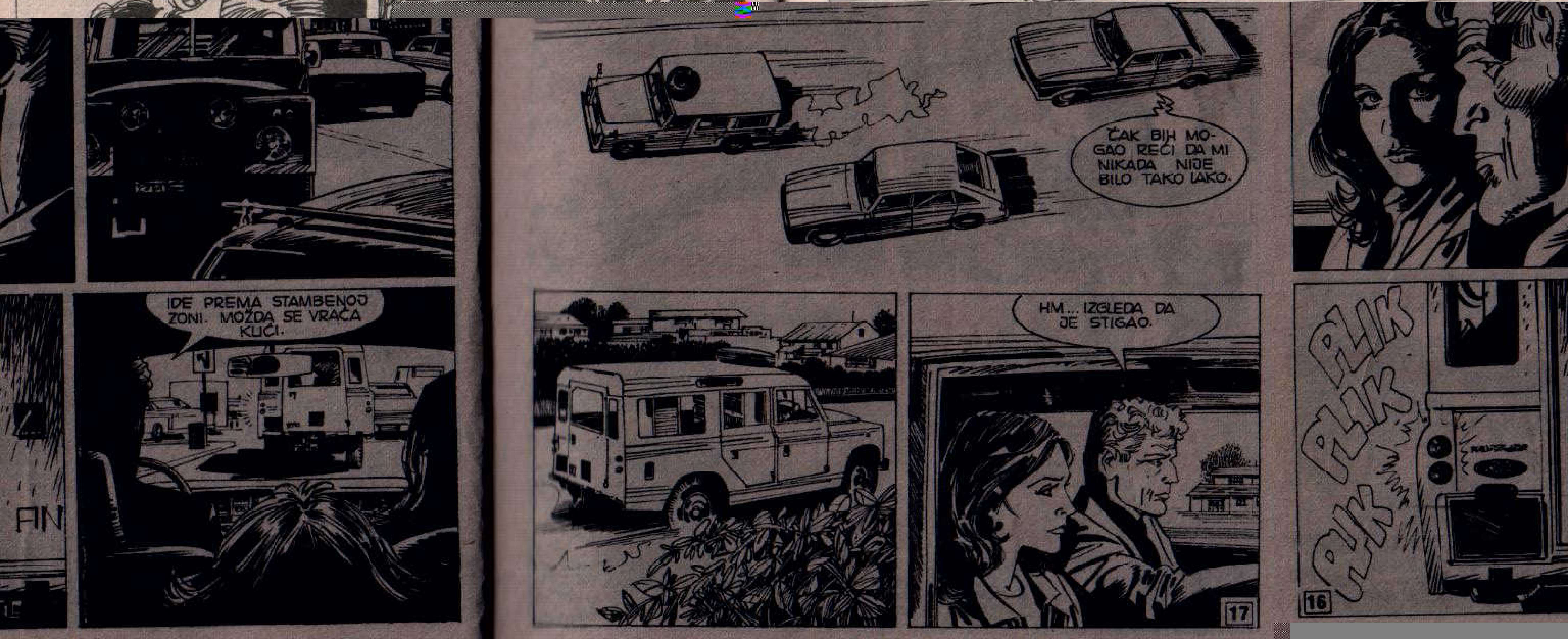
IDE PREMA STAMBENOJ ZONI. MOŽDA SE VRAĆA KUĆI.
ČAK BIH MOGAO REĆI DA MI NIKADA NIJE BILO TAKO LAKO.
HM... IZGLEDA DA JE STIGAO.
17
PLIK
PLIK
PLIK
16

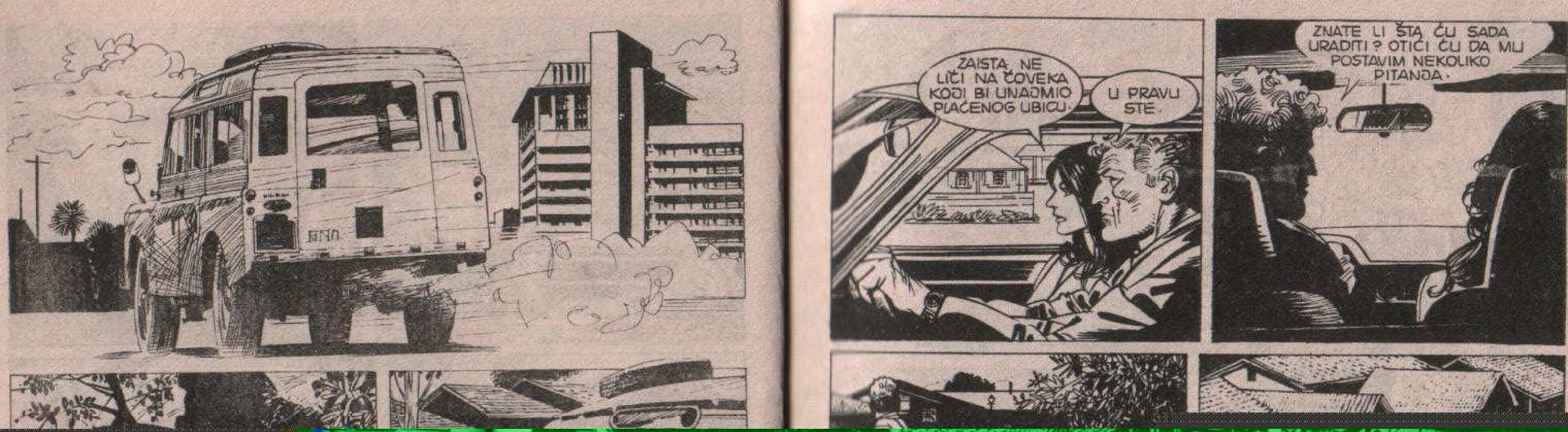
ZAISTA NE LIČI NA ČOVEKA KOJI BI UNAJMIO PLAĆENOG UBICU.
U PRAVU STE.
ZNATE LI ŠTA ĆU SADA URADITI? OTIĆI ĆU DA MU POSTAVIM NEKOLIKO PITANJA.

CHHHIT
MR. JAY GORDON
HMM...
19

IZGLEDA DA NE NAMERAVA DA OTVORI.
MR. JAY GORDON
GHIIIIT
KRAŠ!
?
TRES
HM... NEKO JE RAZBIO STAKLO. NADAM SE DA NAŠ MOMAK NIJE PSIHOPATA.
GHIIT
GHIIT
KRRRLIIK!
MISTER GORDON?

!
STO MU GROMOVA!
MISTER GORDONE... MISTER GORDONE...
HMM... NA ŽALOST, VIŠE MU SE NE MOŽE POMOĆI.
ZVUCI KOJE SAM ČUO... SIGURNO SE RADILO O UBICI.

MOŽDA... MOŽDA JOŠ IMA NADE...
OOO...
DOĐI, JAVA... POTREBAN SI MI.
U NEKOLIKO REČI DETEKTIV NEMOGUĆEG JE ISPRIČAO PRIJATELJU ŠTA SE DOGODILO...
ANI, OBAVESTITE POLICIJU I HITNU POMOĆ, A JAVA I JA ĆEMO POKUŠATI DA UHVATIMO UBICU.
MINUT KASNIJE...
NIJE DALEKO ODMAKAO. MOŽDA ĆEŠ USPETI DA GA NANJUŠIŠ, STARI MOJ.
SLEDEĆEG TRENUTKA PRIMITIVNI ČOVEK JE ISKOČIO IZ AUTOMOBILA...

...I ČUČNUO PORED LEŠA NESREĆNOG GORDONA...
...NASTOJEĆI DA UHVATI NEŠTO NEVIDLJIVO, NEKU VIBRACIJU...
SA JAVINOG LICA JE NESTAO SVAKI TRAG LJUDSKOSTI. OČI SU MU DIVLJE SJALE...
...A ONDA...
RGHRRGGGRRR
ODLIČNO, PRIJATELJU! NA KOJU JE STRANU OTIŠAO?
JAVA JE ODGURNUO MARTIJA...

... PA ZAUZEO NJEGOVO
MESTO ZA VOLANOM...
ČUDNO... RAZDRAŽEN
JE, KAO DA JE NASLUTIO PRI-
SUSTVO NEKOG LIČNOG
NEPRIJATELJA.
USREDSREĐEN NA NEVIDLJIVI TRAG...
... PRIMITIVNI ČOVEK JE
ODLIČNO VOZIO ...
... PREMA PUSTINJI...

GOTOVO U ISTOM TRENUTKU...
OBASJAN SUNCEM, VILBUR
PRESKET SE HITRO KRETAO
KAO DA NEŠTO TRAŽI.

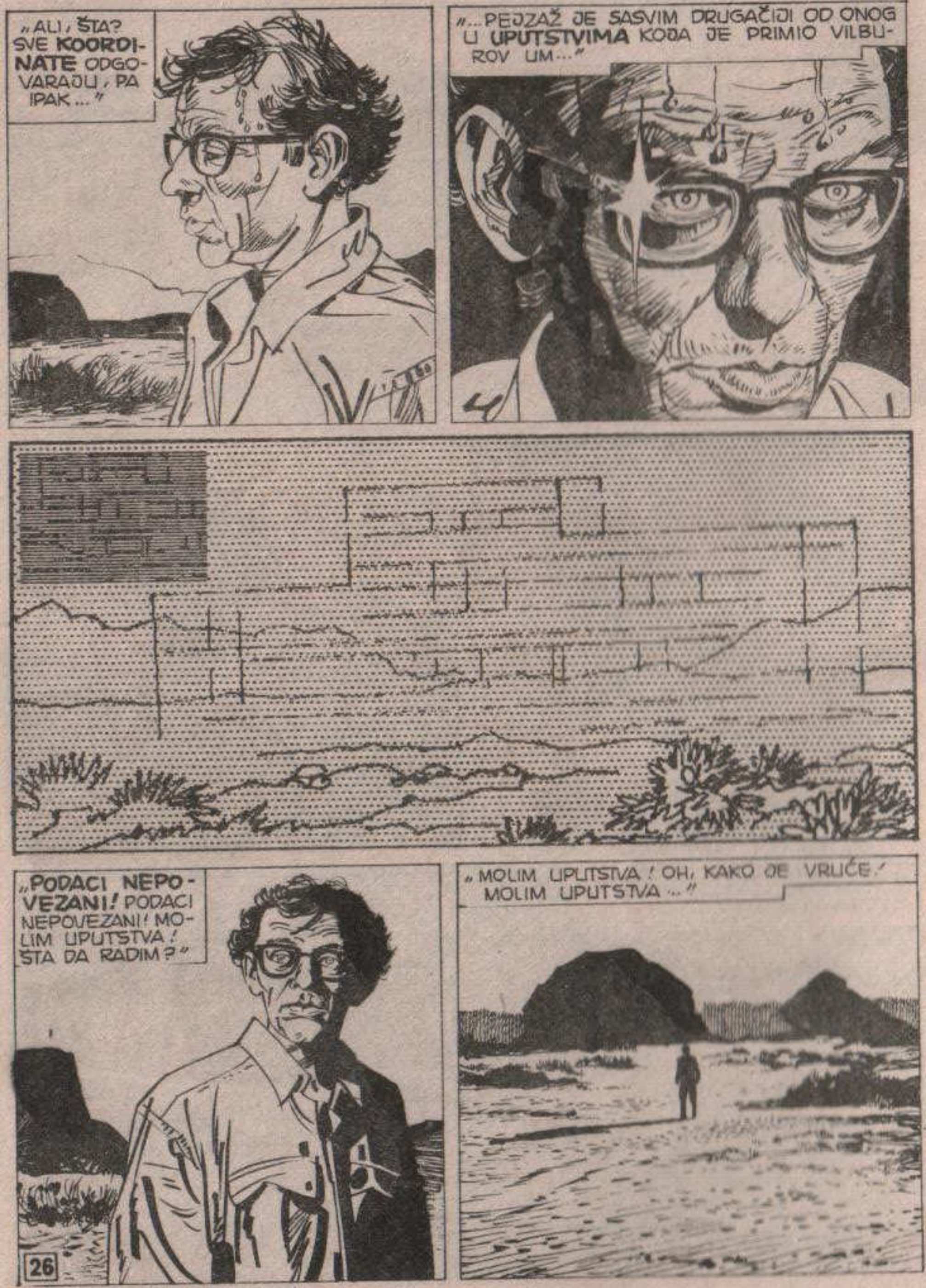
„ALI, ŠTA? SVE KOORDINATE ODGOVARAJU, PA IPAK...”
„...PEJZAŽ JE SASVIM DRUGAČIJI OD ONOG U UPUTSTVIMA KOJA JE PRIMIO VILBUROV UM...”
„PODACI NEPOVEZANI! PODACI NEPOVEZANI! MOLIM UPUTSTVA! ŠTA DA RADIM?”
„MOLIM UPUTSTVA! OH, KAKO JE VRUĆE! MOLIM UPUTSTVA...”

ZA TO VREME...
ONO SU NJEGOVA KOLA, ZAR NE?
RGHRR...
STO MU GROMOVA! ZAŠTO JE UBIO GORDONA? I ŠTA SE KRIJE U PUSTINJI?
IZNENADA JE AUTOMOBIL SKRENUO NA SPOREDNI PUT KOJI NIJE BIO ASFALTIRAN...
...I KOJI VODI PREMA „KANJONU KOJI GOVORI”...

H'M... VRLO NEZGODNO... AKO NASTAVIMO DA GA PRATIMO, SIGURNO ĆE NAS PRIMETITI.
SAČEKAĆEMO DA UĐE U KANJON. KADA NAS VIŠE NE BUDE MOGAO VIDETI, POKUŠAĆEMO DA SE PRIBLIŽIMO.
I, TAKO...
ČIM JE UBICA NESTAO IZA OKUKE, MARTI I JAVA SU KRENULI...

MESTO JE KAO STVORENO ZA ZASEDU, ŠTO BI REKAO TEKS VILER. UBRZO BI SE MORAO POJAVITI...
INDIJANAC! JESI LI GA VIDEO?
RGHRRR!
MALOČAS JE BIO TAMO, KAŽEM TI...
NIJE MI JASNO KUDA JE OTIŠAO.
RGHRRR!
ŠTA TI JE, JAVA?

STO MU GROMOVA!
SKREEEEEEEK
OPET SU NAS SPASLI TVOJI REFLEKSI, STARI MOJ. OČIGLEDNO JE DA SMO **PRIMEĆENI**...
...I DA NAS OČEKUJU VELIKE NEVOLJE!

ZA POČETAK MORAMO PRONAĆI ZAKLON, A POSLE ĆEMO POKUŠATI DA ZAUZMEMO BOLJI POLOŽAJ.
BANG
FIJU
FIJU
BANG
DO VRAGA!
USPELI SMO! A SADA ĆU TI REĆI NEŠTO UŽASNO GLUPO, JAVA.
ODJEDANPUT MI JE PALA NA PAMET JEDNA ŠALA.
!
HMG! RRRH!
I TEBI? MORA DA OVAJ VAZDUH UTIČE NA NAS.

SUNCE JE NEMILOSRDNO PRŽILO...
PRESTAO JE DA PUCA. VEROVATNO POKUŠAVA NEŠTO DRU-GO...
...KAO, NA PRIMER, DA NAS ZAOBIĐE. BILO BI BOLJE DA KRENEMO.
MORAMO BITI JAKO PAŽLJIVI. AKO ZAPU-CA, BAR ĆEMO ZNATI GDE SE KRIJE. SPRE-MI SE, PRIJATELJU!
JEDAN, DVA...
...TRI! NAPRED!

BANG BANG BANG
ŠTA SAM TI REKAO? DA SMO ZAKASNILI SAMO SEKUNDU, UBIO BI NAS. SASVIM SE PRIBLIŽIO.
HMG! RGH!
UH...
HOĆEŠ DA GA NA-PADNEŠ SA OVE STRANE? NE ZNAM... BOJIM SE DA...
HMGG! RGH! MHH!
U REDU. JA ĆU OSTATI OVDE I PRET-VARATI SE DA RAZGO-VARAM SA TOBOM, KAKO NE BI PO-SUMNJAO.

UBICA JE MIRNO POSMATRAO ŠTA SE DOGAĐA, KAO DA UOPŠTE NIJE ZABRINUT ZBOG PRIZORA KOJI VIDI...
ZA TO VREME, ZAHVALJUJUĆI SVOJOJ IZVANREDNOJ OKRETNOSTI, PRIMITIVNI ČOVEK SE HITRO PENJAO PO KOSOJ STENI...

PRESTAO JE DA PUCA, JAVA. MOŽDA SE PREDOMISLIO...
RGGHRRR!
MISLIM DA BISMO MOGLI NAPUSTITI ZAKLON. ŠTA TI KAŽEŠ, STARI MOJ?
AH! ZAISTA JE GLUPO RAZGOVARATI SAM SA SOBOM.
ŠTA DA RADIMO, JAVA?
!
OH!
ĆUTI!

JA SAM PRIJATELJ, BLEDOLIKI. MORAM TI NEŠTO REĆI PRE NEGO ŠTO SE PRESELIM U VEČNA LOVIŠTA.
?!
KO... KO VAS JE RANIO?
MISLIO SAM DA JE MISTER GORDON DOŠAO DA MI DONESE NOVAC I UZME NOVE ŠALE. MEĐUTIM, TO JE BIO NEKO DRUGI...
...NEKO KO NE MISLI SVOJOM GLAVOM... VEĆ SPROVODI U DELO TUĐE PLANOVE.
PLANOVE? ČIJE?
ONOGA KO IZMIŠLJA ŠALE. ON JE TU... KRIJE SE NEGDE U KANJONU...
JEDNOM SAM GA VIDEO... I JAKO SE UPLAŠIO ALI, ZNAM KAKO SE DO NJEGA MOŽE DOĆI. REĆI ĆU TI GDE SE KRIJE... A TI ĆEŠ GA UNIŠTITI.

STARI INDIJANAC JE POKUŠAO DA KAŽE JOŠ NEŠTO, ALI MU SE GLAS GUBIO...
...SVE DOK...
SAČEKAJTE! MORATE MI OBJASNITI! KAKVA JE TO PRIČA O ŠALAMA?
JA... VOLEO BIH DA TI MOGU ODGOVORITI, BLEDOLIKI...
ALI... MOM ŽIVOTU JE KRAJ! ZBOGOM!
ŠTO MU GROMOVA! BOJIM SE DA NIŠTA NISAM SHVATIO.

U MEĐUVREMENU...

BANG BANG
PROKLETNIČE! PUSTI ME!
!
PRIMITIVNI ČOVEK SE NA TRENUTAK UKOČIO PREPOZNAVŠI U SVOM PROTIVNIKU DETEKTIVA MEK KEJA...

...ALI SE BRZO PRIBRAO I RAZORUŽAO GA ...
UH!
TAK!
THUMP
...NE DOPUSTIVŠI MU DA BILO ŠTA PREDUZME!
NAREĐENJE: „BORITI SE! ZAŠTITITI TAJNU PO SVAKU CENU.“
EAGHHGAHHHAAA!!!

INSTINKTIVNO, PRIMITIVNI ČOVEK SE IZMAKAO DA IZBEGNE UDARAC, A TADA SE...
...MEK KEJ SUNOVRATIO U PONOR!
AHHHHHHHHHH!
THUMP!

MALO KASNIJE...
REKAO SI MEK KEJ? ŠTO MU GROMOVA!
SADA JE MNOGO TOGA POSTALO JASNIJE... ZAŠTO JE NAVALJIVAO DA MU KAŽEM ŠTA SAM SVE SAZNAO O PRESKETU I ZBOG ČEGA JE ONAJ TIP POKUŠAO DA NAS UBIJE.
MEK KEJ JE VEROVATNO REŠIO DA NAS SPREČI DA OTKRIJEMO ISTINU. POŠTO PLAĆENIK NIJE OBAVIO ZADATAK...
...NAREDIO JE SVOJIM LJUDIMA DA GA **LIKVIDIRAJU**, KAKO BI GA SPREČIO DA PROGOVORI.
SADA RAZUMEM I KAKO JE UŠAO U TRAG **GORDONU**. ALI, POSTOJI JEDNO PITANJE NA KOJE JE TEŠKO ODGOVORITI... ZAŠTO JE TO UČINIO...

STARI INDIJANAC JE KAZAO DA NE MISLI SVOJOM GLAVOM VEĆ DA SPROVODI TUĐE PLANOVE. KO SU NJEGOVI NAREDBODAVCI?
I KAKVE TO IMA VEZE SA **ŠALAMA?**
HMGH! RGH!
VIDIM, JAVA. INDIJANAC JE POMENUO NEKI PROLAZ U OBLIKU SLOVA **V**. MOŽDA...
ONAJ KO IZMIŠLJA ŠALE... ZVUČI NEVEROVATNO, ZAR NE?
MORAM TI REĆI NEŠTO VEOMA VAŽNO, JAVA. ZNAŠ LI KOJE JE PROŠLO VREME OD ZELENILA?
„JA OZELENEH, TI OZELENE, ON OZELENE..." PRATIŠ LI ME, JAVA?

IMAM PRIJATELJA KOJI JE TAKO LENJ DA SE OŽENIO TRUDNICOM!
JEDAN SELJAK, OVAKO NIZAK, NA MAJUŠNOJ NJIVI NAPRAVIO MIKROBRAZDU.
A SADA SLUŠAJ, JAVA... SLUŠAJ! NA OBALI REKE SE SRELI ČOVEK BEZ NOGE I ŽENA BEZ OKA. U ŽENINOJ PRAZNOJ OČNOJ DUPLJI ŽIVI UTVARA...
OH...
DO VRAGA! KAO DA SAM IZNENADA PAO U TRANS.
POPUT SIROMAŠNOG VIDOVNJAKA KOJI NEMA NOVCA DA PLATI TAKSI.
NE BRINI, DOBRO MI JE. ALI, PRE NEKOLIKO TRENUTAKA... UM SU MI PREPLAVILE ŠALE.
?

MEĐUTIM, POSLEDNJA... ONA KOJU NISAM ZAVRŠIO... BILO JE TO VIŠE OD ŠALE. POKRENULA JE NEŠTO U MENI... NEKU OPRUGU... KAO INSTINKT SAMOODRŽANJA...
...ŠTO ME JE VRATILO U NORMALNO STANJE.
MORAMO RAZJASNITI TU TAJNU, PRIJATELJU.

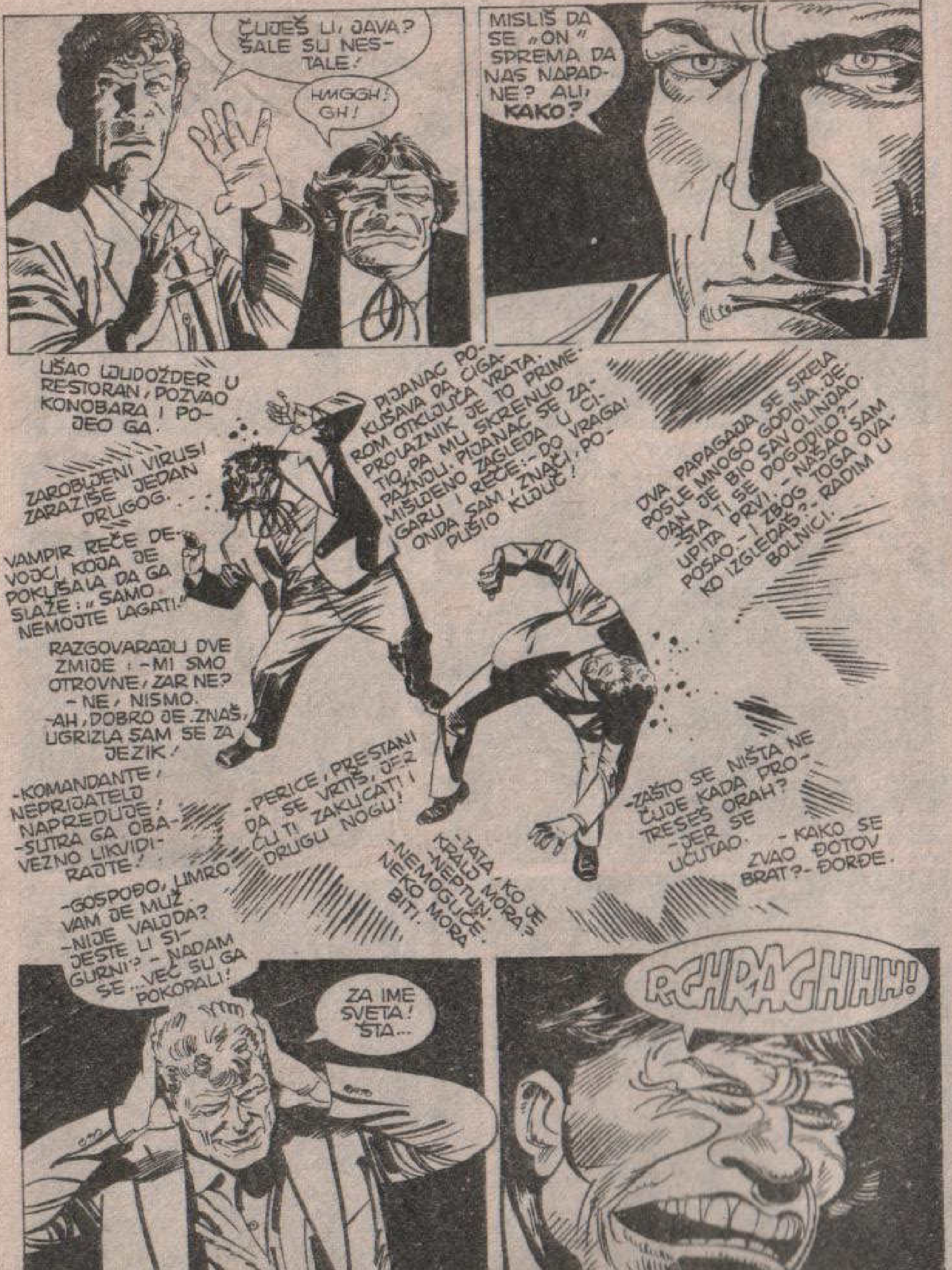
ČUJEŠ LI, JAVA? ŠALE SU NESTALE!
HMGGH! GH!
MISLIŠ DA SE „ON" SPREMA DA NAS NAPADNE? ALI, KAKO?
UŠAO LJUDOŽDER U RESTORAN, POZVAO KONOBARA I POJEO GA.
ZAROBLJENI VIRUSI ZARAZIŠE JEDAN DRUGOG.
VAMPIR REČE DEVOJCI KOJA JE POKUŠALA DA GA SLAŽE: „SAMO NEMOJTE LAGATI!"
PIJANAC POKUŠAVA DA CIGAROM OTKLJUČA VRATA. PROLAZNIK JE TO PRIMETIO, PA MU SKRENUO ZAPAŽNJU. PIJANAC SE ZAMIŠLJENO ZAGLEDA U CIGARU I REČE: -DO VRAGA! ONDA SAM, ZNAČI, POPUŠIO KLJUČ!
DVA PAPAGAJA SE SREĆA POSLE MNOGO GODINA. JEDAN JE BIO SAV OLINJAO. -ŠTA TI SE DOGODILO? - UPITA PRVI. - NAŠAO SAM POSAO - I ZBOG TOGA OVAKO IZGLEDAŠ? - RADIM U BOLNICI.
RAZGOVARAJU DVE ZMIJE: -MI SMO OTROVNE, ZAR NE? - NE, NISMO. -AH, DOBRO JE. ZNAŠ, UGRIZLA SAM SE ZA JEZIK!
-KOMANDANTE, NEPRIJATELJ NAPREDUJE! -SUTRA GA OBAVEZNO LIKVIDIRAJTE!
-PERICE, PRESTANI DA SE VRTIŠ, JER ĆU TI ZAKUCATI I DRUGU NOGU!
-ZAŠTO SE NIŠTA NE ČUJE KADA PROTRESEŠ ORAH? -JER SE UĆUTAO.
-KAKO SE ZVAO ĐOTOV BRAT? - ĐORĐE.
-TATA, KO JE KRALJ MORA? -NEPTUN. -NEMOGUĆE. NEKO MORA BITI.
-GOSPOĐO, UMRO VAM JE MUŽ. -NIJE VALJDA? JESTE LI SIGURNI? - NADAM SE... VEĆ SU GA POKOPALI!
ZA IME SVETA! ŠTA...
RCHRAGHHH!

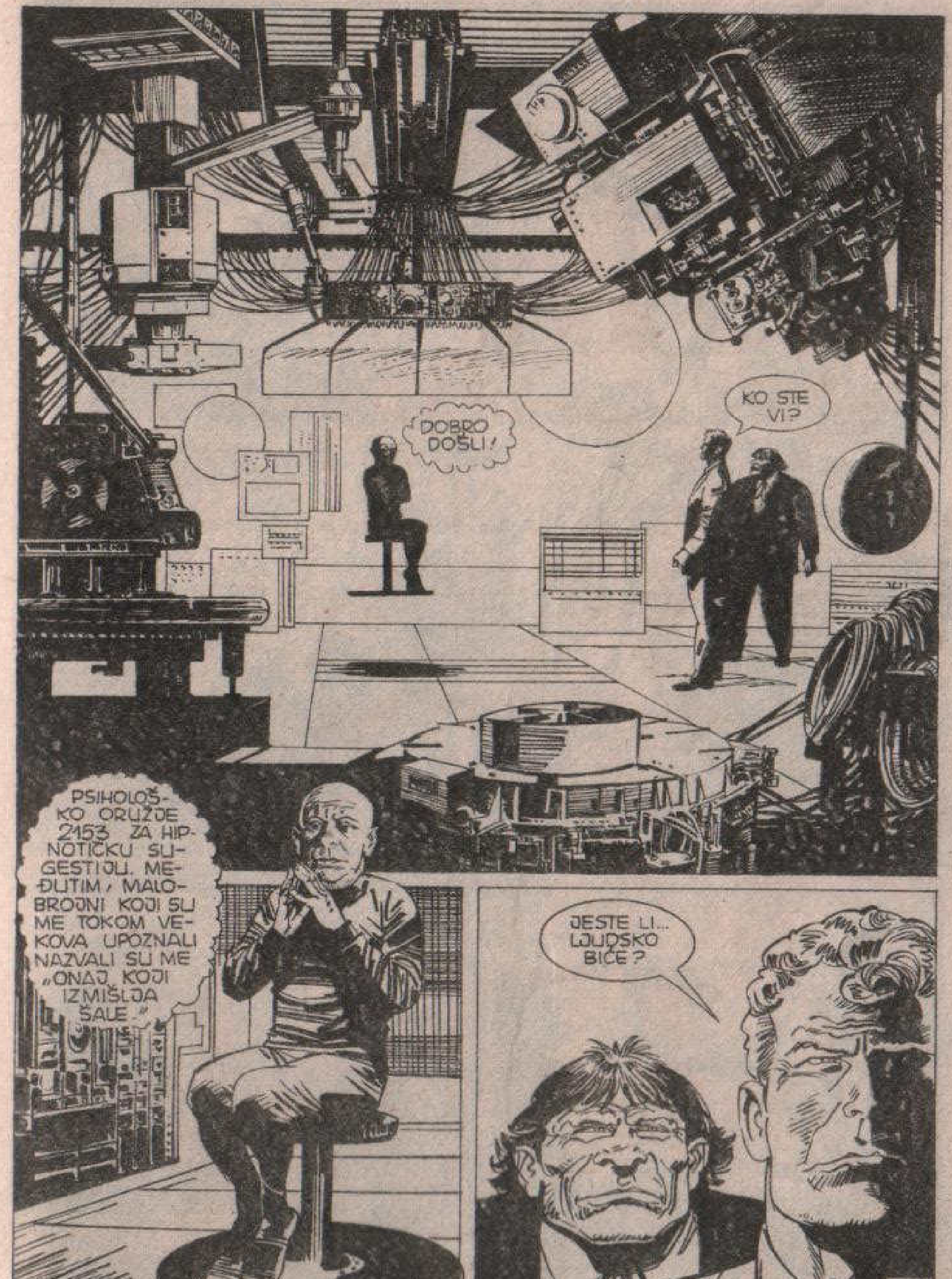
DOBRO DOŠLI!
KO STE VI?
PSIHOLOŠKO ORUŽJE 2153 ZA HIPNOTIČKU SUGESTIJU. MEĐUTIM, MALOBROJNI KOJI SU ME TOKOM VEKOVA UPOZNALI NAZVALI SU ME „ONAJ KOJI IZMIŠLJA ŠALE."
JESTE LI... LJUDSKO BIĆE?

SAMO DELIMIČNO. SVI MOJI UREĐAJI ZA UČENJE I KOMUNIKACIJU SU ELEKTRONSKI. INAČE, IZRAĐEN SAM TAKO ŠTO JE POJAČAN UM G'NORA I ISKORIŠĆEN DEO NJEGOVOG MOZGA.
ALI, MOJA DUŽNOST NIJE DA VAM DAJEM OBJAŠNJENJA. ŠTETA... VELIKA ŠTETA, JER ZNAM DA VAS TO JAKO INTERESUJE.
A MOGLO BI BITI I DUHOVITO... RIMOVANO, PEVAJUĆI, SVIRAJUĆI NA UGRAĐENOM SINTISAJZERU ILI KROZ IGRU TIP-TAP.
NA ŽALOST, NEMAMO VREMENA. MORAM VAS HITNO PREPARIRATI. SAMO, TREBA DOBRO DA RAZMISLIM.
ODOLELI STE ŠALI O ČOVEKU BEZ NOGE I ŽENI BEZ OKA... PREMA TOME, NISTE DEO KOMANDE, KAO PRESKET.
TO ZNAČI DA ĆETE, NAJVEROVATNIJE, BITI SVRSTANI U NADZORNIKE, POPUT MEK KEJA.
?

SAVRŠENO! FANTASTIČNO! U SLEDEĆOJ FAZI ĆE NAM BITI POTREBNO VIŠE NADZORNIKA JER SE ŠALA PRETVARA U KOMANDU KOJU ĆE PRENOSITI MISTER KARSON.
NARAVNO, NE VREDI DA SE OPIRETE. ZNATE, DELOVAĆU DIREKTNO NA VAŠ UM.
PRETPOSTAVLJAM DA NAM VIŠE NIŠTA NEĆETE REĆI.
UPRAVO TAKO, PROFESORE MISTERIJA. NE SEĆAM SE IMENA VAŠEG PRIJATELJA. ZNATE, U NJEGOVOM MOZGU SE NALAZE POSEBNE VIJUGE.
JESI LI ČUO, DAJA? TOBOM NEĆE MOĆI DA ZAGOSPODARI!
NE ZNAM ČEMU OVO SLUŽI, ALI ČINI MI SE DA BI TREBALO DA IZVUČEM UTIKAČ.
NE, LUDAČE! ŠTA VAM PADA NA PAMET?!

BOMBARDOVAĆU VAS ŠALAMA! NATERAĆU VAS DA UMRETE OD SMEHA! EKSPLODIRAĆETE U PRAVOM SMISLU REČI!
OH, NE... NEEE!
JOŠ JEDNA O POLJACIMA... ŠALE O RONALDU REGANU... ANEGDOTE O ŠKOTLANĐANIMA... JA... AH! HA-HA! PRESTANITE! NE MOGU VIŠE!
KLIK
RGHRRR!
KLIK
HEJ, TI! ŠTA RADIŠ?

NE NAMERAVAŠ, VALJDA, DA PREKINEŠ KONTAKT? ŠALIO SAM SE! UOSTALOM...
...JA SAM DOBROTVOR JER ČOVEČANSTVU DARUJEM LEPO RASPOLOŽENJE. JA SAM FILANTROP, MECENA...
DRAGI, DRAGI MISTERIJA... SHVATATE LI DA NISAM HTEO DA VAM NANESEM NIKAKVO ZLO? NAPROTIV! ISPRIČAĆU VAM JEDNU ŠALU...
SEKSUALNI MANIJAK I PATULJAK SE POSVAĐALI ZBOG BUKETA TRULOG LJILJANA. ALI...
KLIK
FIZZZ
FRZZZ
GEGOVI I ŠALE! KALAMBURI I IGRE REČI! KOMEDIJE I ANEGDOTE! ZAR NE RAZUMETE DA JE NADZORNIČKI POLOŽAJ VELIKA PRIVILEGIJA?!

ZAŠTO MI SE SUPROTSTAVLJATE? USKORO ĆE CELA ZEMLJA BITI MOJA, A VI ĆETE IMATI MNOGO PREDNOSTI.
ŠTA ZNAČI TO DA ĆE „ZEMLJA BITI VAŠA"? ODGOVORITE MI!
SUVIŠE PITATE, MISTERIJA, SUVIŠE! NIŠTA VAM NEĆU OTKRITI!
KLIK
KLIK
PREKINITE! NE DIRAJTE MI MEMORIJU! VEĆ STE IZBRISALI SVE ŠALE O SLONOVIMA I POLICAJCIMA.
DOBRO, DOBRO... POBEDILI STE. PRE MNOGO VEKOVA... NE MOGU VAM REĆI KOLIKO JER SAM IZGUBIO POJAM O VREMENU... VOĐEN JE STRAŠAN RAT IZMEĐU DVE VELIKE SILE.
ATLANTIDE I MU?
NE ZNAM... IZBRISALI STE MOJA ISTORIJSKA KOLA. U SVAKOM SLUČAJU, SUKOB JE BIO U FAZI STAGNACIJE. TADA SU GOSPODARI DOŠLI NA IDEJU DA...

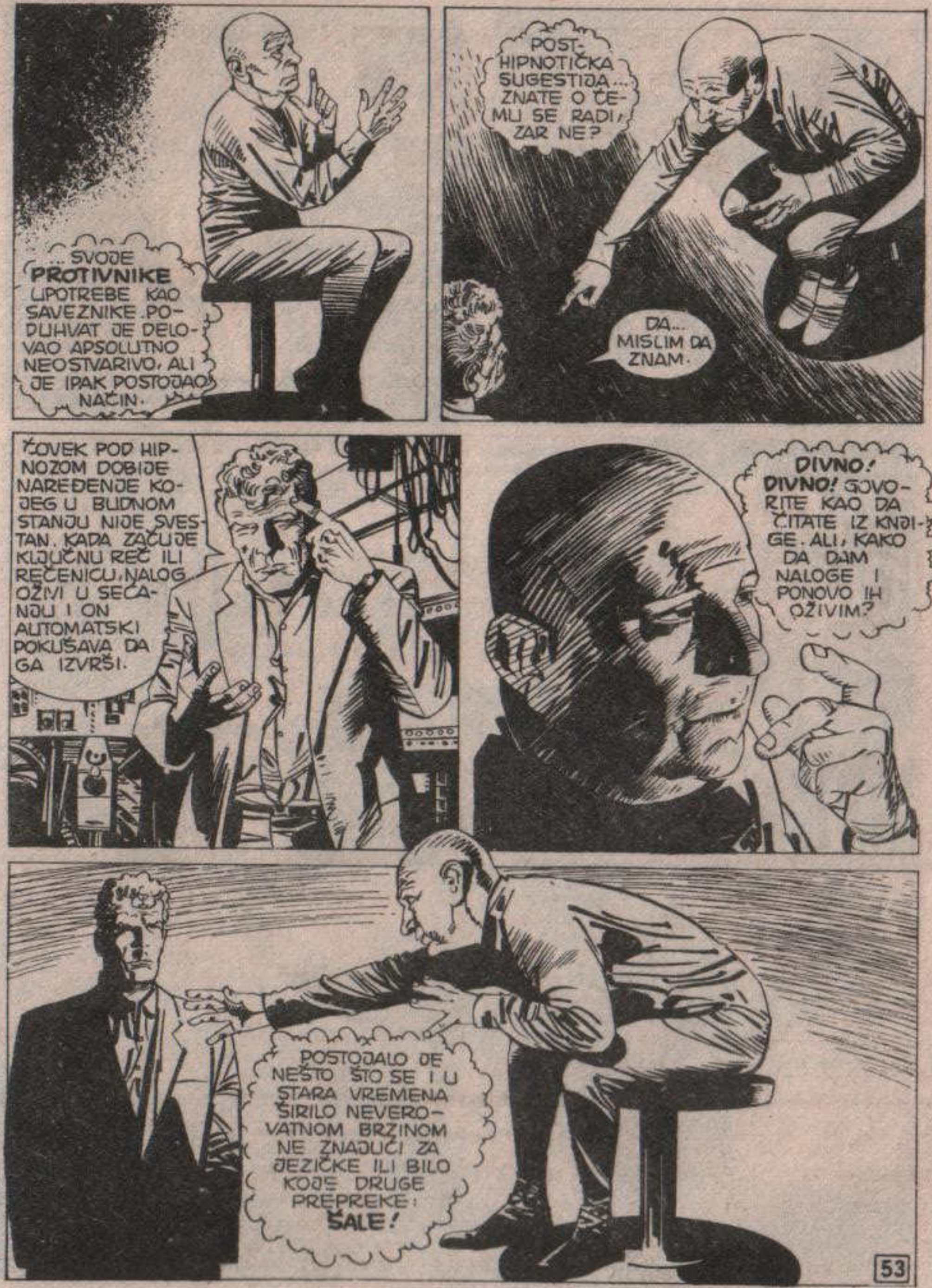
...SVOJE PROTIVNIKE UPOTREBE KAO SAVEZNIKE. PODUHVAT JE DELOVAO APSOLUTNO NEOSTVARIVO, ALI JE IPAK POSTOJAO NAČIN.
POST-HIPNOTIČKA SUGESTIJA... ZNATE O ČEMU SE RADI, ZAR NE?
DA... MISLIM DA ZNAM.
ČOVEK POD HIPNOZOM DOBIJE NAREĐENJE KOJEG U BUDNOM STANJU NIJE SVESTAN. KADA ZAČUJE KLJUČNU REČ ILI REČENICU, NALOG OŽIVI U SEĆANJU I ON AUTOMATSKI POKUŠAVA DA GA IZVRŠI.
DIVNO! DIVNO! GOVORITE KAO DA ČITATE IZ KNJIGE. ALI, KAKO DA DAM NALOGE I PONOVO IH OŽIVIM?
POSTOJALO JE NEŠTO ŠTO SE I U STARA VREMENA ŠIRILO NEVEROVATNOM BRZINOM NE ZNAJUĆI ZA JEZIČKE ILI BILO KOJE DRUGE PREPREKE: ŠALE!

NAJBOLJI PSIHOLOZI IZ MOJE ZEMLJE GODINAMA SU TRAŽILI NAČIN DA NALOGE **SUBLIMIRAJU** U ŠALE. ZNATE ŠTA ZNAČI REČ **SUBLIMIRATI**, ZAR NE, MISTERIJA?
SVAKAKO. RADI SE O INFORMACIJI KOJA SE DAJE PUTEM PODSVESTI. NA PRIMER, PEDESETIH GODINA JE BILO POKUŠAJA DA SE NA FILMSKU TRAKU UBACE REKLAMNE PORUKE. ČULO VIDA IH NIJE REGISTROVALO, ALI UM JESTE.
VRLO DOBRO! STRUČNJACI SU STVORILI NEKU VRSTU NARATIVNOG KODA POMOĆU KOJEG SU PRENOSILI NALOGE. ALI, BIO NAM JE POTREBAN **OGROMAN** BROJ ŠALA. KAKO IH IZMISLITI?
TADA SAM NA SCENU STUPIO JA... REMEK-DELO BIO-KIBERNETIKE. SPECIJALNI SENZORI MI OMOGUĆAVAJU DA PRIMAM VESTI, DOGAĐAJE, HUMOR IZ CELOG SVETA.
ZAHVALJUJUĆI POVEZIVANJU SA MOZGOM ČUVENOG HUMORISTE **G'NORGA 1°** -POKOJ MU DUŠI- ZA HILJADITI DELIĆ SEKUNDE U STANJU SAM DA **SMISLIM ŠALU**, ŠTO VAMA LJUDIMA PRILIČNO TEŠKO IDE.

I, TAKO SU ŠALE...
U PRAVU STE, MISTERIJA. NE SVE, ALI NAJVEĆI BROJ ŠALA KOJE KRUŽE SVETOM MOJE SU DELO.
NE VOLIM DA SE HVALIM, ALI SJAJNE SU, ZAR NE?
NA KOJI IH NAČIN ŠIRITE?
JEDNOSTAVNO... PREKO DISTRIBUTIVNOG LANCA KOJI SE TOKOM VEKOVA MODIFIKOVAO... NEKADA SU OVE PLANINE BILE NASELJENE. ŠALE SU TELEPATSKI PRENOŠENE STANOVNICIMA, PA ZATIM EMITOVANE DALJE.
„NA ŽALOST, PRE OTKRIĆA AMERIKE NAJBOLJE ŠALE SU BILE POZNATE SAMO NA OVOM KONTINENTU."
„VI TO NE ZNATE JER STE IH GOTOVO ISTREBILI, ALI INDIJANCI IZ SEVERNE AMERIKE SU BILI IZUZETNO DUHOVITI."
ONI SU PRONELI ČUVENU ŠALU O TAKMIČENJU U PLJUVANJU... I JOŠ JEDNU, TAKOĐE DOBRO POZNATU, O SEKSUALNOM MANIJAKU.

KLIK
KLIK
„NAKON OTKRIĆA AMERIKE IMAO SAM MOGUĆNOSTI DA ŠIRIM ŠALE PO CELOM SVETU."
„I TAKO, PORED MAJA, ASTEKA I INKA, I EVROPLJANI SU U PERIODU RENESANSE I PROTIVREFORMACIJE POČELI DA SE SMEJU."
SAMO TRENUTAK! DA LI SU SVE ŠALE KOJE STE IZMISLILI SADRŽAVALE ŠIFROVANU PORUKU?
JESU. A USLED STALNOG PONAVLJANJA ONA JE POČELA DA SE PRENOSI GENETSKI.

ZNAČI, SVIM STANOVNICIMA ZEMLJE IZDATO JE SUBLIMIRANO NAREĐENJE. KOJA JE BILA KLJUČNA REČ?
POSTOJALE SU DVE ŠALE. JEDNA JE AKTIVIRALA KOMANDU, TO JEST MATERIJALNE IZVRŠITELJE ZAPOVESTI...
...ZA SABOTAŽE, RAZARANJE BAZA, UBISTVA, I TAKO DALJE, I TAKO DALJE... A DRUGA NADZORNIKE, ZADUŽENE DA KONTROLIŠU IZVRŠENJE NALOGA I... MENE.
KADA SU ŠALE POČELE DA UTIČU NA TOK ISTORIJE?
NIKADA! ALI, UBRZO ĆE SE I TO DOGODITI.
DA BIH MOGAO DA IZDAJEM OPERATIVNE „LOZINKE", MORAO SAM DA PROĐEM KROZ POSEBNU PROCEDURU POSVEĆIVANJA, KAO ŠTO SE RADI SA KOMPJUTERSKIM DISKETAMA. POŠTO RAT IZMEĐU DVE VELIKE SILE NIKADA NIJE BIO OKONČAN, PROCEDURA NIJE MOGLA DA SE PRIVEDE KRAJU.

ZATO SAM SE VEKOVIMA BAVIO ISKLJUČI-VO IZMIŠLJANJEM ŠALA. U POSLED-NJE VREME IH JE TELEPATSKI PRIMAO JEDAN STA-RI INDIJANAC KO-JI IH JE POTOM US-TUPAO ČOVEKU PO IMENU GORDON...
...A ON IH JE PRENOSIO IZVES-NOM KARSONU.
SVE JE BILO U REDU DOK JED-NOG DANA NI-SAM UGLEDAO...
„...NEKOG VILBURA PRESKETA I MEK KEJA KOJI JE RADIO U PO-LICIJI.”
VIDITE LI, MEK KEJ? JESTE LI SE SADA UVERILI DA SAM BIO U PRA-VU...
...I DA STE DOB-RO UČINILI ŠTO STE MOTRILI NA POŠTANSKI PREGRADAK I PRATILI GOR-DONA? TAKO SMO STIGLI OVAMO.
U REDU, MISTER PRESKET, U REDU! BILI STE UPORNI, PA STE ME KONAČNO UBEDILI. ALI, ŠTA SAD?

HEJ, POGLE-DAJTE! KAKVA JE ONO STVAR?
UVEK MI JE BILO NEPRIJATNO KADA BI NEKO REKAO DA SAM STVAR. OSVETIO SAM IM SE VEĆ SLEDEĆEG TRENUTKA...
„TIP PO IMENU PRESKET POKRE-NUO JE NEKE KO-MANDE...”
„...I, SASVIM SLUČAJNO, DOVEO DO KRA-JA PROCEDURU KOJA MI JE OMOGUĆILA DA DAJEM „LO-ZINKE”.
„PRVI KOJI SU IH ČUJU BILI SU, NARAV-NO, MISTER PRESKET I MISTER MEK KEJ...”

„PRESKET JE PEŠICE KRENUO PREMA PUSTINJI DA OBAVI NE ZNAM KAKAV ZADATAK. MISLIM DA JE TREBALO DA DIGNE U VAZDUH SKLADIŠTE ORUŽJA.“
HMM... ZAUSTAVIO JE PRVI AUTOMOBIL I VOZAČU ISPRIČAO ŠALU KOJA SLUŽI ZA PRENOŠENJE KOMANDE.
MORA DA JE BILO KATASTROFALNO. PRESKET JE IZGLEDAO KAO OSOBA KOJA ŠALE PRIČA UŽASNO LOŠE, A SA ONOM O ČOVEKU BEZ NOGE NIJE SE IGRATI.
ALI, NE SKREĆIMO SA TEME. DAKLE, PRESKET JE OTIŠAO DA OBAVI ZADATAK, A MEK KEJ JE OSTAO DA ME ČUVA... DA IZBRIŠE TRAGOVE, UKLONI NEZGODNE SVEDOKE...
...UBIJE RADOZNALE...
!
!

PUCAJ U DEBELOG! DRUGI BI NAM MOGAO BITI OD KORISTI.
BANG
BANG
ZA IME SVETA! MEK KEJ JE JOŠ ŽIV.
PREPARIRANJE JE VEOMA MOĆNO, PROFESORE MISTERIJA. LJUDI POSTAJU HLADNI, NEOSETLJIVI NA BOL, GLEDAJU NA STVARI POPUT KOMPJUTERA.
A SADA ĆE SE ISTO DOGODITI I VAMA, JER ĆU VAM ISPRIČATI ŠALU...
NE VREDI DA STAVLJATE DLANOVE NA UŠI! ONA ĆE DIREKTNO UĆI U VAŠ UM.

UOSTALOM, ČAK I AKO STE IMUNI NA NJEN UTICAJ, KARSON ĆE JE VEČERAS ISPRIČATI DESETINAMA GOSTIJU ... A SUTRA ĆE SE TA BROJKA PRETVORITI U STOTINE I HILJADE.
ŠALA KOJA UBIJA... DO VRAGA... NISAM MOGAO NI PRETPOSTAVITI DA TAKO NEŠTO POSTOJI.
SEKSUALNI MANIJAK SREO PATULJKA...
-KAKO SI?- UPITA MANIJAK. -RADIM U FABRICI MRTVAČKIH SANDUKA- ODGOVORI PATULJAK.
U TOM TRENUTKU PRIĐE IM JEDNA DEVOJKA I U ČAŠU USU NEKU PLAVIČASTU TEČNOST...
-KAKVA JE TO PLAVIČASTA TEČNOST? -UPITA SEKSUALNI MANIJAK.

BANG
BANG
BANG
ZBUNJENA DEVOJKA ODGOVORI...
-U SOBU PUNU GOSTIJU UĐE POLIP I REČE...
NGHH...
OKRZNUT, PRIMITIVNI ČOVEK SE SRUŠIO NA ZEMLJU...
...A ONDA JE I MEK KEJ KLONUO...
ŠTO MU GROMOVA! NIŠTA SE VIŠE NE MOŽE UČINITI NIŠTA!

-ZNATE, NE SMEM VAM REĆI ŠTA SE NALAZI U ČAŠI - KAZA DEVOJKA...
ČUJTE, TA ŠALA MI ZVUČI UŽASNO GLUPO...
-HA-HA-HA! -NASMEJA SE POLIP.- SADA ĆU TI POKAZATI...
OPROSTITE, MISTER...
?
ŽAO MI JE ŠTO VAS PREKIDAM, ALI NE MOGU DA NAĐEM CILD... ZAR GA VIŠE NEMA?
KAKO SE USUĐUJETE DA MI SMETATE? I KAKO MOŽETE REĆI DA CILDA VIŠE NEMA?

STVARNO GA NEMA! TAMO BI TREBALO DA BUDE JEDNA ZGRADA, ALI JE NIGDE NE VIDIM.
ŠTA DA RADIM?
ŠTA DA RADITE?
PITATE ŠTA DA RADITE?
PRE SVEGA, NE SMETE ME PREKIDATI. A ZATIM... A ZATIM...
OTKUD JA ZNAM ŠTA VI TREBA DA RADITE? TO NIJE MOJ PROBLEM. JEDINO ŠTO MORAM JESTE DA IZMIŠLJAM ŠALE.

MISTER PRESKET, VI KAO DA STE STVORENI DA MI KOMPLIKUJETE ŽIVOT. MOGAO SAM MIRNO OBAVLJATI SVOJE DUŽNOSTI DO SAMOG KRAJA SVETA. ALI, REAKTIVIRALI STE ME...
...PA SADA MORAM DA PREPARIRAM OVOG JADNIKA KOJI MI JE, ISKRENO REČENO, SIMPATIČAN.
NE BOJ SE, PRIJATELJU, NEĆE BOLETI. JOŠ SAMO NEKOLIKO ŠALA...
KLIK
!
KLIK
KLIK
NEMOJ... MOLIM TE! NEMOJ! BIĆU DOBAR, PISAČU ŠALE ISKLJUČIVO ZA TELEVIZIJU!
KLIK
ČEKAJTE! ZNAM ŠTA ĆEMO!
KLIK
IMAM IDEJU ZA JEDNU KOMEDIJU SITUACIJE KOJA ĆE SIGURNO OSVOJITI NAGRADU EMI*! SAMO TRENUTAK!
*AMERIČKI TELEVIZIJSKI OSKAR

SVELI STE ME NA NAJNIŽI OBLIK HUMORA... IGRU REČI...
ŠTA... ŠTA JE CEPIDLAKA? ŽIVOTINJA KOJA GNJEČI I DROBI!
...
ZAŠTO... ZAŠTO JE POŠTAR... ISTUKAO DVE ŽENE...
...KOJE SU RASPRAVLJALE O HENRIJU MILERU, FILIPU ROTU I NJIHOVIM VEZAMA SA JIDIŠ KULTUROM?
ZATO ŠTO... HA-HA-HA! ZATO ŠTO POŠTAR UVEK ZVONI DVAPUT!
ZA IME SVETA!

ODLAZIM U VELIKI VARIJETE NA NEBESIMA.
K-KREAK! KREAAKLE!
GDE, GDE SAM? ŠTA JA OVDE RADIM?
KASNIJE ĆU VAM SVE OBJASNITI. HAJDEMO, VILBURE.

HMGRRR!
ZNAM, JAVA... I MENI GA JE ŽAO.
UMIRE. OSEĆAM KAKO MI ODLOMCI ŠALA PROMIČU UMOM.
OH! SADA KONAČNO ZNAM KAKO SE ZAVRŠAVA ONA O GAVRANU! DŽENTLMENU I DVE DAME.
*NA ŽALOST, NAŠI ČITAOCI TO NIKADA NEĆE SAZNATI, JER JE ŠALA SUVIŠE PROSTA DA BI MOGLA BITI ISPRIČANA U OVOM STRIPU.
HVALA! HVALA! SJAJNA JE!
HEJ! OVO JE NAJČUDNIJA EKSPLOZIJA KOJU SAM IKADA VIDEO!

PUSTIMO PRAZNE RAZGOVORE! NEMAMO VREMENA ZA GUBLJENJE.
UPRAVO U OVOM TRENUTKU KARSON SE PRIPREMA ZA VEČERAŠNJU PREDSTAVU, A MEĐU NOVIM ŠALAMA SE, KAKO MI SE ČINI, NALAZE I ONE INKRIMINISANE.
ONAJ JADNIK JE NESTAO, ALI NE MOŽEMO BITI SIGURNI DA SU SA NJIM IŠČEZLE POSTHIPNOTIČKE SUGESTIJE...
...I SVI UTVRĐENI CILJEVI, KAO ŠTO JE BIO ONAJ NAMENJEN VAMA, VILBURE. JOŠ BI MOGLO DOĆI DO OPŠTEG HAOSA.
ČUJTE, POTPUNO SAM ZBUNJEN. MEĐUTIM, NEŠTO MI GOVORI DA ĆE BITI NAJBOLJE DA SLEDIM VAŠA UPUTSTVA.

NJUJORK...
VAŠINGTON MJUZ BROJ 3...
DIREKTNO SE UKLJUČUJEMO U LAS VEGAS ODAKLE ĆEMO PRENOSITI ŠOU KLIPA KARSONA.
OVO JE SCENA „KOMIK STRIPA" NA KOJOJ ĆE SE ZA NEKOLIKO TRENUTAKA POJAVITI SLAVNI HUMORISTA.
TUMF! BANG!
ALI...?! ŠTA SE TO DEŠAVA? NA POZORNICU SU UTRČALI NEKI NEPOZNATI LJUDI.

POKUŠAVAJU DA SE PRIBLIŽE KLIPU KARSONU!
HEJ! OTELI SU MI SCENARIO!
OH! PA, TO SU MARTI I JAVA!
POKUŠAVAJU DA UMAKNU! NAJKRUPNIJI SE PROBIJA LAKTOVIMA!
BIO SAM U PRAVU! VIDITE LI DA SAM BIO U PRAVU?
?!
PRENOS SE PREKIDA NA NEODREĐENO VREME
ŠTA LI SE DOGODILO? LIČILO JE NA NEKU ŠALU...

VAŠINGTON MJUZ...
SREĆOM, KLIP KARSON NIJE PROČITAO „ŠALU KOJA UBIJA.“ GRDNO SMO SE NAMUČILI DOK NISMO OBJASNILI O ČEMU SE RADI. VEROVATNO SE PITATE ŠTA JE BILO SA PRESKETOM I ANI...
„NAKON EKSPLOZIJE U KANJONU VILBUR JE DOŠAO K SEBI, KAO DA JE IZNENADA ČOVEK KOJI IZMIŠLJA ŠALE IZGUBIO SVOJE MOĆI.“
„KASNIJE SMO SVI UPALI U VARIJETE...“
GLADAN SAM...
GDE JE RESTORAN?
„SUDEĆI PREMA IZVEŠTAJIMA, PRESKET JE NEPREKIDNO JEO PET SATI I TRIDESET DVA MINUTA...“
MMM...

JE LI VAM PRIJALO, MISTER?
KAKO DA NE!
BAŠ MI JE DRAGO! LIČNO SAM PRIPREMALA HRANU.
VI... LIČNO?
SMEM LI NEŠTO DA VAS PITAM? JESTE LI ČULI ZA EMISIJU MARTIJA MISTERIJE?
MARTIJA MISTERIJE?
KO JE TAJ?
VRLO DOBRO! VRLO DOBRO!
?

ŠTO SE TIČE ANI, MUČILA JU JE GRIŽA SAVESTI...
UČINIO JE TO ZBOG MENE, SHVATATE LI, MARTI? STAVIO JE ŽIVOT NA KOCKU MENI ZA LJUBAV!
NEPROMIŠLJENO SAM MU OBEĆALA DA ĆU ... A SADA ... OH, PROKLETSTVO!
ODLUČILA SAM, MARTI! UDAĆU SE ZA NJEGA!
UDAĆU SE, PA ŠTA BUDE!
KO ZNA... MOŽDA ĆU GA JEDNOG DANA ZAVOLETI.
ŠTAVIŠE, MISLIM DA SAM SE PODSVESNO VEĆ ZALJUBILA.
TLAK
TLAK
TLAK
HALO? VILBURE?

UH...
NJEGOVA ŽENA? KAKO TO MISLITE?
„VILBUR I ETEL MORISON PRESKET OTVORILI SU RESTORAN U DŽERSI SITIJU...”
STROGO ZABRANJENO PRIČANJE ŠALA
ŠTO SE TIČE KLIPA KARSONA, NEDOSTATAK ORIGINALNIH ŠALA, IZAZVAN NESTANKOM ČOVEKA KOJI IH JE IZMIŠLJAO, NIJE UGROZIO NJEGOVU TELEVIZIJSKU KARIJERU.
TAJNE KLIPA KARSONA U EMISIJI: ČOVEK KOJI JE IZMIŠLJAO ŠALE
KRAJ

NOVA KRIMINALISTIČKA SERIJA U STRIPU

NA SVIM KIOSCIMA

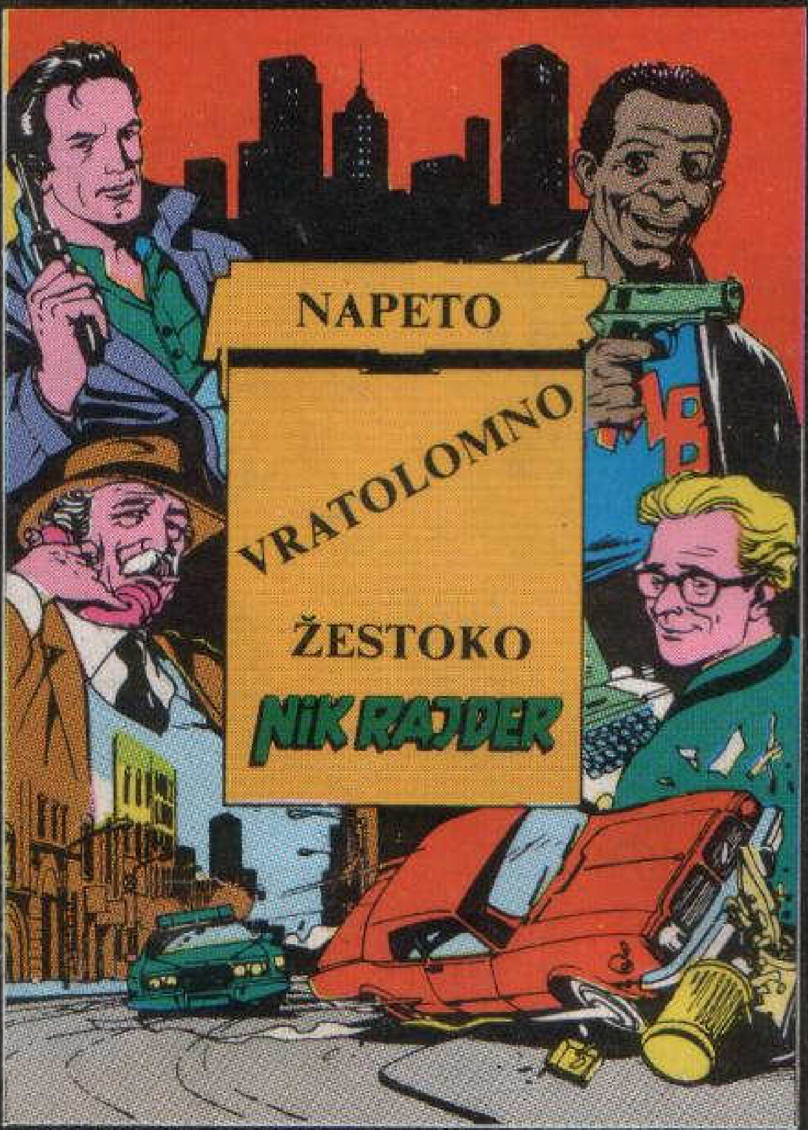

NA SVIM KIOSCIMA

NOVA EPIZODA SVAKOG MESECA

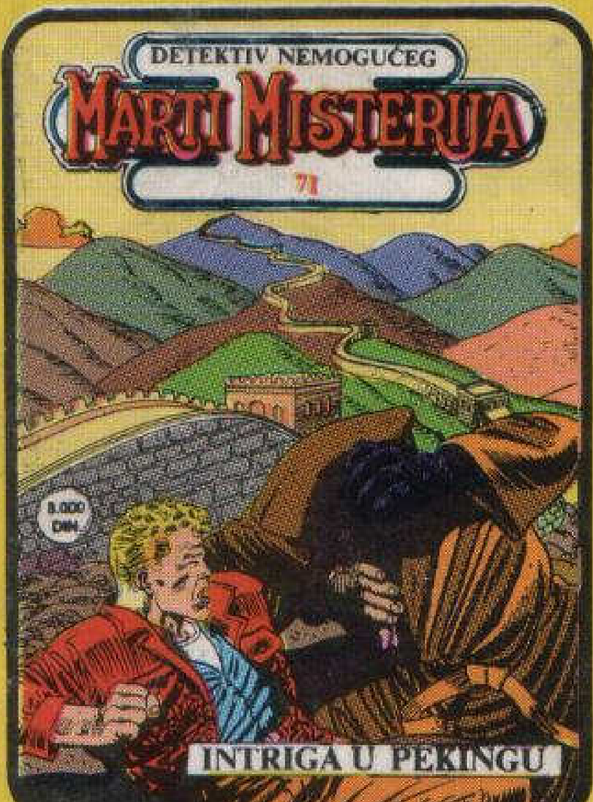

NA SVIM KIOSCIMA

Marti Misterija, njegova verenica Dijana i Java dolaze u Kinu da bi posetili jedno od arheoloških čuda sveta, čuvenu »GLINENU VOJSKU«. . .

Jedna tajanstvena žena Detektivu nemogućeg priča neobičan mit. . .

Ne propustite sledeći broj

MARTIJA MISTERIJE

INTRIGA U PEKINGU